



AGENTURA
PRO PODNIKÁNÍ
A INOVACE

JAK NA DOTACE – PROJEKTOVÝ CYKLUS A ÚVOD DO SYSTÉMU MS21+

Ing. Klára Drašnerová
pondělí 09. 10. 2023



REGIONÁLNÍ KANCELÁŘ PRO KRÁLOVÉHRADECKÝ KRAJ



Ing. Klára Drašnerová
regionální projektová manažerka



Technologické centrum
Piletická 486/19, 503 41 HK



hradeckralove@agentura-api.org



+420 245 013 950



Agentura pro podnikání a inovace

Státní příspěvková organizace s celostátní působností podřízená Ministerstvu průmyslu a obchodu ČR.

Co děláme?

- Administrujeme dotační programy v rámci **Operačního programu Podnikání a inovace pro konkurenceschopnost** (OP PIK 2014 – 2020) a **Operačního programu Technologie a aplikace pro konkurenceschopnost** (OP TAK 2021 – 2027)
- Prostřednictvím operačních programů pomáháme spolufinancovat podnikatelské projekty v oblasti zpracovatelského průmyslu a souvisejících služeb
- V rámci programů operačních programů cílíme na široké spektrum rozvojových potřeb podniků všech velikostí
- Podporujeme projekty zaměřené na výzkum, vývoj a inovace, technologický rozvoj, oblast ICT či ekoeenergetické programy

S čím vám pomůžeme?

- **Informujeme** o možnostech podpory podnikání z operačních programů
- **Konzultujeme** a **spravujeme** vaše projekty od nápadu přes realizaci po udržitelnost
- Pořádáme **odborné semináře**
- Pomáháme rozvíjet podnikatelské a inovační prostředí v ČR
- Jsme tu pro Vás **v každém krajském městě**





Agentura pro podnikání a inovace

www.agentura-api.org

Zelená informační linka
800 800 777

Regionální kanceláře



www.agentura-api.org
www.mpo.cz



Zelená linka
+420 800 800 777



programy@agentura-api.org

Praha a Středočeský kraj
paha@agentura-api.org

Jihočeský kraj
ceskebudejovice@agentura-api.org

Jihomoravský kraj
brno@agentura-api.org

Karlovarský kraj
karlovyvary@agentura-api.org

Královéhradecký kraj
hradeckralove@agentura-api.org

Liberecký kraj
liberec@agentura-api.org

Moravskoslezský kraj
ostrava@agentura-api.org

Olomoucký kraj
olomouc@agentura-api.org

Pardubický kraj
pardubice@agentura-api.org

Píseňský kraj
pizen@agentura-api.org

Ústecký kraj
ustinadlabem@agentura-api.org

Kraj Vysočina
jihlava@agentura-api.org

Zlínský kraj
zlin@agentura-api.org

Hledáte více
informací ?



 EVROPSKÁ UNIE
Evropský fond pro regionální rozvoj
Operační program Podnikání
a inovace pro konkurenceschopnost

 MINISTERSTVO
PRŮMYSLU A OBCHODU

PROJEKTOVÝ CYKLUS



Projektový cyklus – grafické znázornění

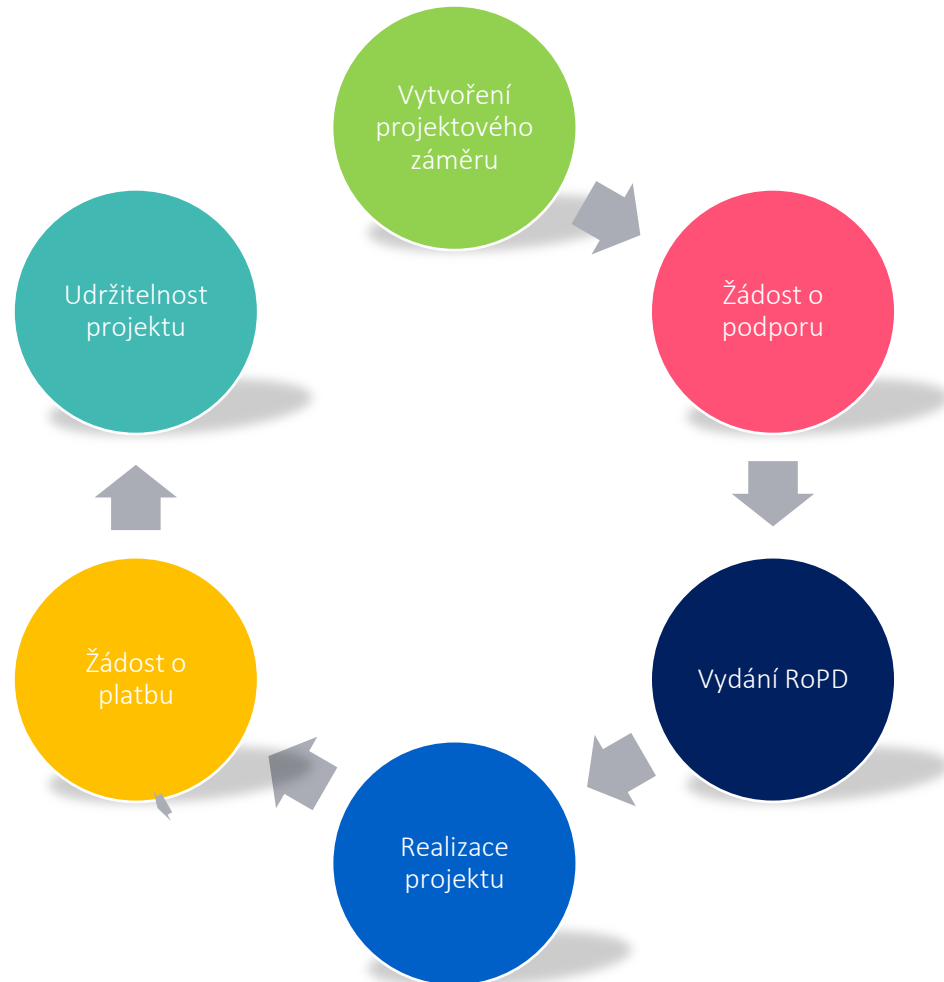



Projektový záměr

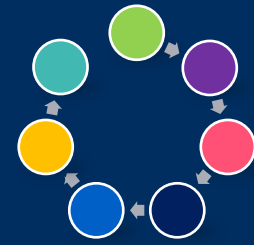

- Popis systémové integrace
- Popis dosažení cílů projektu
- Naplnění podmínek výrazného
• posunu
- Souhrnný soupis technologií a
• služeb
- Promyšlený rozpočet



Základní podmínky přijatelnosti

Podmínky k podání Žádosti o podporu

- Oprávnění k podnikání, které **odpovídá ekonomické činnosti**, ve které je projekt realizován
- **Historie**
- Žadatel **není v konkurzu ani likvidaci**
- Uvedení údajů dle § 14, odst. 3 ZoRP (218/2000 Sb.) – **zapsaný skutečný majitel**

Podmínky k Rozhodnutí o poskytnutí dotace

- **Velikost podniku**
- **De minimis**
- Podnik v obtížích 
- **Prokázání vlastnických práv** k místu realizace
- **Transparentní balíček** (zveřejněné účetní závěrky a neexistence kmenových listů)
- **Střet zájmů** dle § 4c ZoSZ (159/2006)



Žádost o podporu

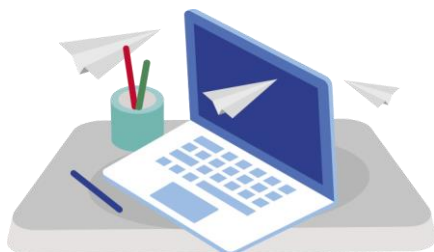
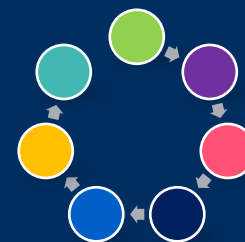

• Podání v systému IS KP21+

• Doložení všech povinných příloh

• Nutné vyjádření MAS

• Kontrola podmínek přijatelnosti a formálních náležitostí

• Výběr projektů



Hodnocení projektů



Pro API/MPO je vždy závazný postup dle příloh výzev
Model hodnocení a kritéria pro hodnocení a výběr projektu



O výsledku hodnocení je žadatel informován depeší!



Standardní lhůty pro administraci:

Žádost o podporu (plná) – jednokolový model hodnocení
tj. případ většiny výzev OP TAK: 35 pracovních dnů



Uvedené lhůty mohou být delší v závislosti na kapacitě hodnotitelů a nutnosti doplnění informací předložených žadatelem.





Rozhodnutí o poskytnutí dotace (RoPD)

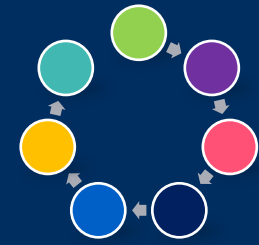

- Závazný akt udělení dotace

- Doložení formuláře k velikosti podniku,
- prohlášení k de minimis a dalších
- dokumentů

- RoPD + přílohy
- nejdůležitější informace
- (publicita, udržitelnost, sankce)





Velikost podniku



Kritérium počtu zaměstnanců musí být splněno **vždy**. Dále musí být splněno **buď** kritérium obratu, **nebo** kritérium bilanční sumy roční rozvahy.



Realizace projektu

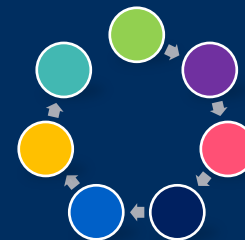

- Odstoupení – před vyplacením dotace
- Vzdání se práva na čerpání – po vyplacení

- Žádost o změnu – 14 dní před koncem
- Generování dodatku k RoPD

- Výběr dodavatele – smluvní vztahy 

- Povinná publicita



Žádost o platbu

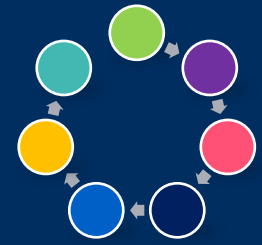

- Po realizaci/ukončení projektu
- (do 2 měsíců)
- Vedení odděleného účetnictví
- Na fakturách vždy číslo projektu
- Žádné objednávky ani zálohové FA
- před registrací žádosti
- Všechny dokumenty – FA, úhrady, objednávky, smlouvy, karty majetku, předávací protokoly
- Zpráva o realizaci





Udržitelnost projektu - monitoring

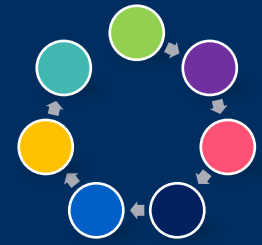

- Doba udržitelnosti 3 roky

-  od finančního vypořádání projektu

- 1x za rok Zprávy o udržitelnosti projektu

- Příjemce informuje poskytovatele o všech
• nastalých i plánovaných změnách

- Povinnost být vlastníkem nebo nájemcem
• majetku po celou dobu udržitelnosti

- Umístění majetku v rámci podporovaného regionu

System MS2021+

obecné informace, přihlášení,
funkcionality



MS2021+

<https://iskp21.mssf.cz/>

- ✓ jednotný systém pro administraci všech žádostí o podporu pro programové období 2021 – 2027
- ✓ IS KP – **Informační systém koncového příjemce** - určen pro žadatele/příjemce pro podávání žádostí o podporu a správu projektů po celou dobu jejich životního cyklu.
- ✓ komunikace s projektovým manažerem formou tzv. depeší

Podporované operační systémy

- ✓ bezproblémové fungování aplikace MS2021+ je garantované pouze ve výrobce podporovaných desktopových verzích operačních systémů MS Windows a Apple macOS (ve verzi 10.5.7 a vyšší na platformě Intel).

Podporované prohlížeče

- ✓ bezproblémové fungování portálu je garantované pouze v nejnovějších verzích webových prohlížečů Edge, Google Chrome a Mozilla Firefox.





MS2021+

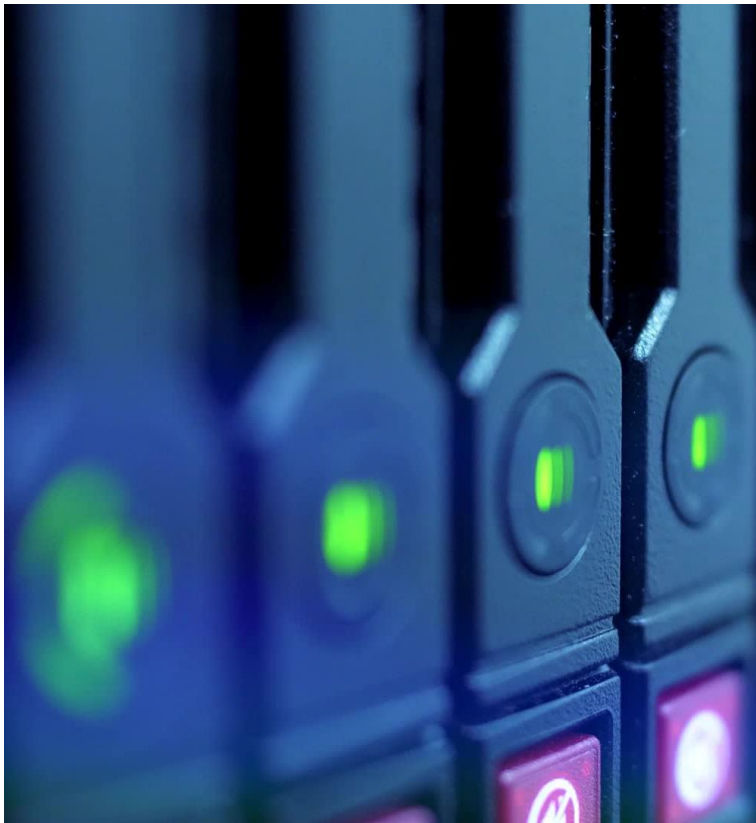

Pro **zasílání notifikací ze systému** je třeba uvést příslušné telefonní číslo či e-mail (po přihlášení do systému PROFIL UŽIVATELE v pravém horním rohu, Kontaktní údaje, vybrat komunikační kanál pro notifikaci a uvést příslušnou e-mailovou adresu či telefon, zaškrtnout checkbox Platnost na fajfku).

V rámci ISKP21+ dochází k postupné **změně přihlašování**:

- ✓ noví uživatelé se mohou přihlašovat pouze přes **Identitu občana** (NIA – Národní identitní autorita; využití bankovní identity, MojeID, eObčanky apod.)
- ✓ možnost přihlašovat se prostřednictvím klasického uživatelského jména a hesla (ADFS – Active Directory Federation Services) letos skončí i stávajícím uživatelům (pravděpodobně v listopadu)
- ✓ je možné zažádat o úpravu identity, uživatelé k tomu obdrží informační e-mail

Technická podpora MS2021+:

- e-mail: podpora_ms21@ms21.mssf.cz
- telefon: 800 203 207 (pracovní dny 8:00 – 18:00)



MS2021+



AGENTURA
PRO PODNIKÁNÍ
A INOVACE



[DOMŮ](#) [OP TAK >](#) [PODPOROVANÉ AKTIVITY >](#) [METODIKA >](#) [IS KP21+](#) [RÁDCE](#) [OP PIK >](#) [OPPI](#) [O API >](#) [AKTUALITY >](#) [AKCE](#) [KONTAKTY](#)

[Úvodní stránka](#) | [IS KP21+](#)

IS KP21+

Žádost o podporu z OP TAK je podávána **pouze elektronicky** prostřednictvím internetového portálu, tzv. **Informačního systému koncového příjemce (IS KP21+)**. Aplikace je kromě samotného podání žádosti o podporu určena pro správu projektu po celou dobu jeho životního cyklu. IS KP21+ je součástí **jednotného monitorovacího systému MS2021+** pro administraci evropských dotací.

[Vstup do aplikace IS KP21+](#)

[Videonávody IS KP21+](#)

[FAQ](#)

Soubory

- [Uživatelská příručka k IS KP21+ \(pdf\)](#) 24. 5. 2023
Vlastnosti a uživatelská obsluha portálu ISKP21+
- [Portál IS KP21+ \(pdf\)](#) 1. 2. 2023
Obecné pokyny pro vyplnění žádosti o podporu v ISKP21+
- [Postup k Žádosti o změnu správce přístupů na žádosti/projektu v IS KP21+ \(pdf\)](#) 24. 8. 2023
Postup změny správce přístupů v IS KP21+ v situaci, kdy současný správce přístupů není ochoten nebo schopen provést změnu správce přístupů.



Žádost o podporu

- Elektronická forma prostřednictvím systému ISKP21+
- Podrobný návod vyplnění dostupný v **Příručce pro žadatele** u každé konkrétní výzvy
- Nutná podmínka – elektronický podpis – **kvalifikovaný osobní certifikát** obsahující identifikační údaje a data pro ověření. Z elektronického podpisu musí být jasně zřetelné **jméno osoby**, která podepisuje
- Žadatel **OSVČ** – elektronický podpis musí kromě jména obsahovat i IČO
- Žadatel **právníká osoba** – samostatně může podepsat fyzická osoba bez uvedení vazby na subjekt v certifikátu, pokud lze ověřit, že je oprávněna za subjekt jednat
- Certifikát s vazbou na konkrétní subjekt/organizaci (IČO) nesmí být použit k jednání za organizaci jinou, byť by jednajícím FO byla táž

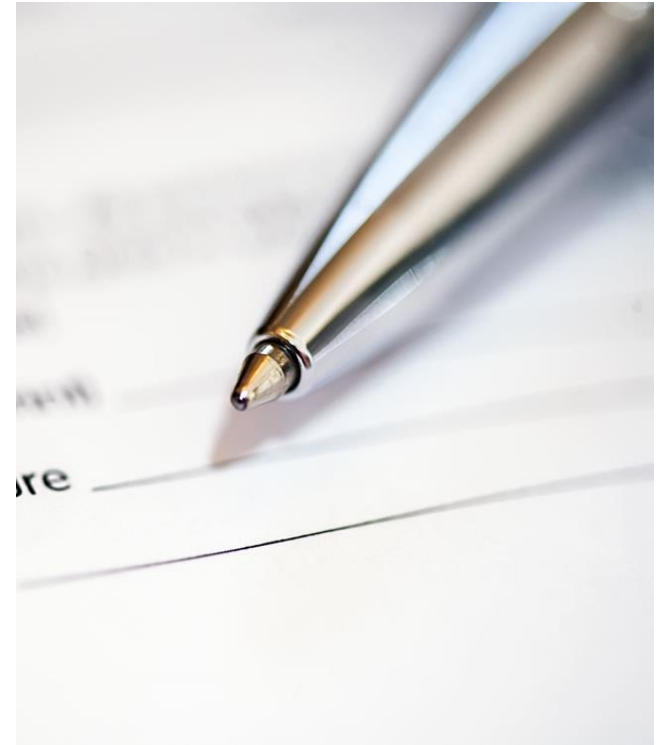



Elektronický podpis

Poskytovatelé certifikačních služeb

První certifikační autorita a.s.
www.ica.cz

Česká pošta, s.p.
www.postsignum.cz/

eidentity a.s.
www.eidentity.cz/app

Přesný postup žádosti o certifikát, jeho vyzvednutí na pobočce, seznam poboček a postup instalace uvádí jednotliví poskytovatelé na svých webových stránkách.

Kvalifikovaný certifikát se vydává na dobu 12 měsíců či delší, poté se musí u poskytovatele obnovit nebo vystavit nový. Upozorňujeme, že 48 hodin před vypršením platnosti certifikátu přestává být možné jeho použití v systému.

OPERAČNÍ PROGRAM
TECHNOLOGIE A APLIKACE
PRO KONKURENCESCHOPNOST

” Pro vaše
chytré
podnikání “





AGENTURA
PRO PODNIKÁNÍ
A INOVACE

Děkuji za pozornost.



EVROPSKÁ UNIE
Evropský fond pro regionální rozvoj
OP Podnikání a inovace
pro konkurenceschopnost



MINISTERSTVO
PRŮMYSLU A OBCHODU

©Agentura pro podnikání a inovace, březen 2023